TOMCAT®
COMMERCIAL CLEANING EQUIPMENT

NANO EDGE
Surface Preparation Technology

Инструкция по эксплуатации

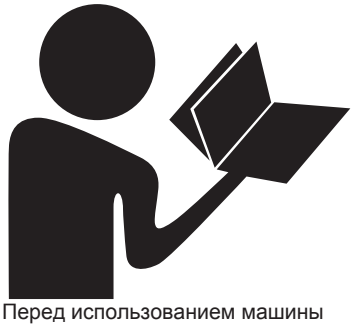

Перед использованием машины внимательно ознакомьтесь с данной инструкцией

Перед использованием машины внимательно изучите предупреждения о безопасности

www.tomcatequip.com
© 2016 RPS Corporation

VERSION 16.126
TC-NANOEDGE-OP-RU

СОДЕРЖАНИЕ

Содержание 2

Безопасность 3

Работа 5

Транспортировка 11

Расходные материалы 12

Запасные части 13

БЕЗОПАСНОСТЬ

В данной инструкции Вы можете встретить следующие обозначения, предупреждающие о мерах безопасности:

⚠ВНИМАНИЕ

ВНИМАНИЕ обозначает, что несоблюдение данного правила может привести к смерти или серьезным повреждениям

⚠ОСТОРОЖНО

ОСТОРОЖНО обозначает, что несоблюдение данного правила может привести к средним или небольшим травмам, а также повреждению машины или окружающих объектов. Кроме того, данное обозначение предупреждает о неправильных приемах работы

Ваша безопасность и безопасность всех окружающих очень важны. Работайте внимательно и аккуратно.

НЕ ИСПОЛЬЗУЙТЕ МАШИНУ:

- Если Вы необучены
- Если Вы не прочитали или не усвоили данной инструкции по эксплуатации
- На поверхностях с уклоном более 2% / 3.49°
- В воде глубиной более 3 мм
- На коврах - машину можно использовать только на плоских гладких твердых поверхностях

ВО ВРЕМЯ РАБОТЫ:

- Уберите с пола любые объекты, которые могут быть отброшены вибрирующим узлом машины
- Следите за тем, чтобы Ваши руки и ноги не приближались к рабочему узлу
- Не работайте вблизи легковоспламеняющихся жидкостей
- Будьте внимательны при работе возле стен
- Используйте защитные очки и одежду

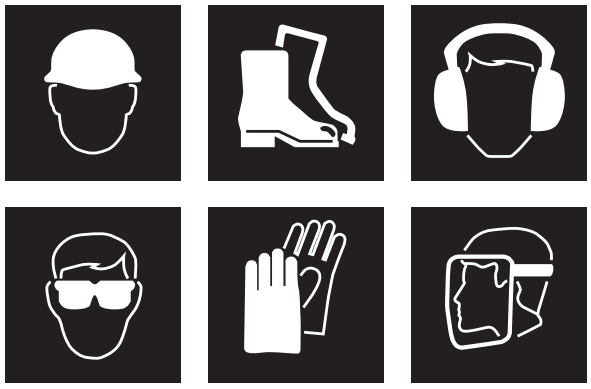

ПОСЛЕ ОКОНЧАНИЯ РАБОТЫ:

- Выключите машину и отсоедините электрический кабель от источника питания

⚠ ВНИМАНИЕ

Не работайте возле легковоспламеняющихся материалов. Помещение должно быть хорошо проветриваемым.

⚠ ВНИМАНИЕ

Работайте только в защитных очках. Они защитят Ваши глаза от повреждений предметами, отброшенными вибрирующим узлом машины.

⚠ ВНИМАНИЕ

Не прикасайтесь к машине влажными руками. Прекратите работу, если вода попала под пластиковую оболочку. Иначе возможно поражение электрическим током.

⚠ ВНИМАНИЕ

Перед сменой положения рукоятки или заменой пада необходимо отключить машину от сети. Иначе, существует опасность поражения электрическим током.

⚠ ВНИМАНИЕ

Если необходимо оставить машину без присмотра, обязательно выключите её и отсоедините кабель от электрической сети. Не разрешайте использовать машину необученному персоналу.

⚠ ВНИМАНИЕ

Используйте защитную маску, защищающую дыхательные пути от пыли, которая образуется в процессе работы. Попадание пыли в дыхательные пути может вызвать их повреждение.

⚠ ВНИМАНИЕ

Не тяните за электрический кабель для перемещения машины. Это может привести к поражению электрическим током. В случае необходимости отсоедините кабель от источника питания.

⚠ ВНИМАНИЕ

Не удаляйте, не закрашивайте и не повреждайте предупреждающие наклейки.

⚠ ВНИМАНИЕ

Не проводите обработку поверхностей в местах расположения источников электрического тока. Это может привести к поражению электрическим током.

⚠ ВНИМАНИЕ

Одевайтесь безопасно. Следите за тем, чтобы руки, ноги и свисающие части одежды не приближались к движущимся частям машины.

⚠ ВНИМАНИЕ

Следите за тем, чтобы электрический кабель был в хорошем состоянии и не приближался к вибрирующему узлу машины. Во время работы электрический кабель должен находиться над рабочим узлом.

⚠ ВНИМАНИЕ

Никогда не работайте с машиной под воздействием алкоголя или наркотических веществ. Не допускайте к работе с машиной лиц моложе 18 лет.

⚠ ВНИМАНИЕ

Не используйте машину для шлифовки деревянных поверхностей. Неровности могут привести к повреждению машины. Кроме того, поскольку некоторые деревянные поверхности пропитываются специальными составами, их шлифовка может привести к образованию ядовитой пыли.

⚠ ОСТОРОЖНО

Если необходимо поднять машину, держитесь за ее основание. Никогда не поднимайте машину за рукоятку. Это может привести к травмам и повреждениям машины.

⚠ ОСТОРОЖНО

Всегда отсоединяйте электрический кабель перед транспортировкой машины.

⚠ ОСТОРОЖНО

Транспортируйте машину только с присоединенным падом. Это позволит избежать повреждений рабочей панели.

⚠ ОСТОРОЖНО

Не используйте машину, если какие-либо её части повреждены или отсутствуют.

⚠ ОСТОРОЖНО

Какие-либо самостоятельные изменения конструкции машины могут привести к травмам и повреждениям, а также к прекращению гарантийных обязательств.

⚠ ОСТОРОЖНО

Перед заменой пада всегда отсоединяйте электрический кабель от источника электрического тока.

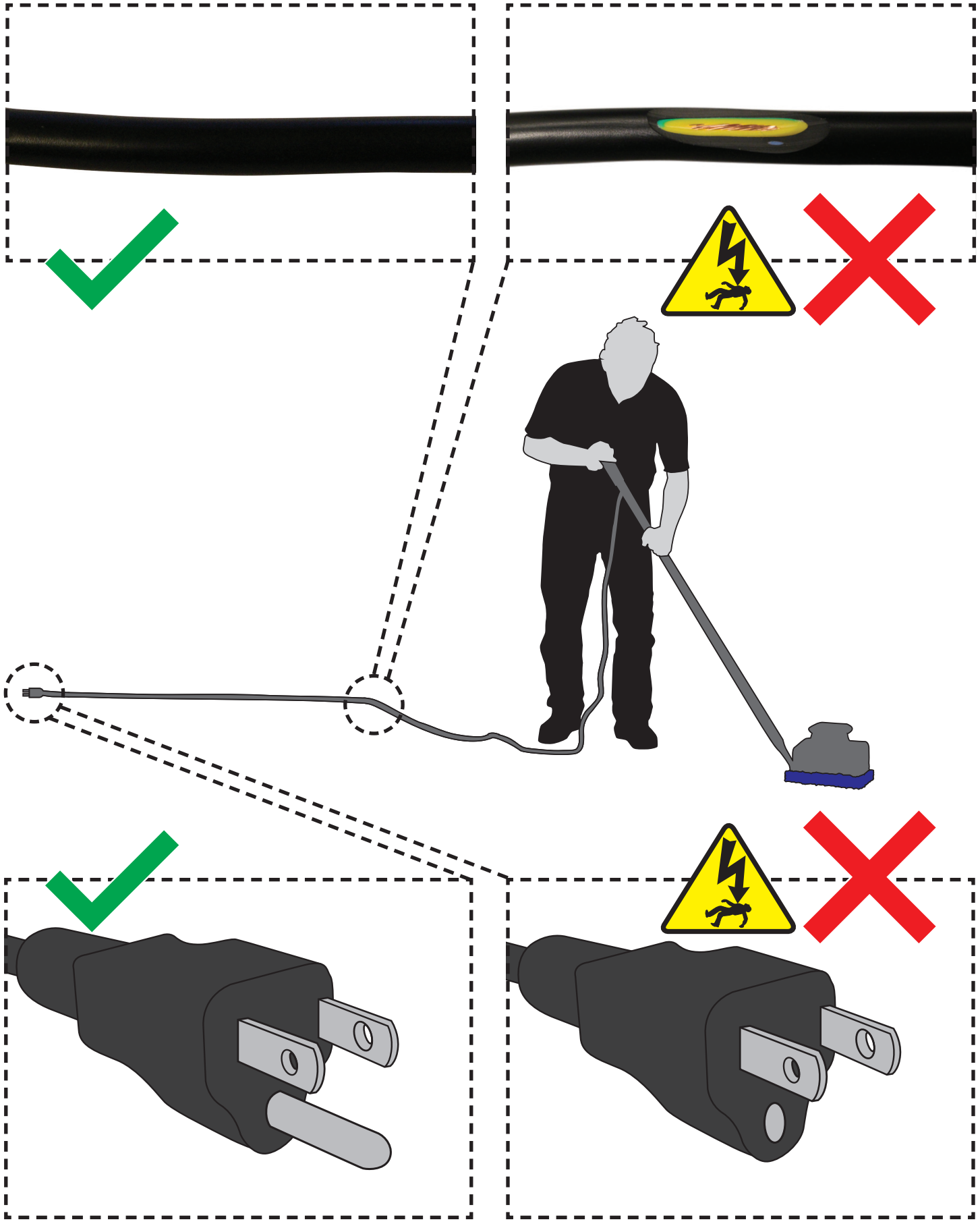

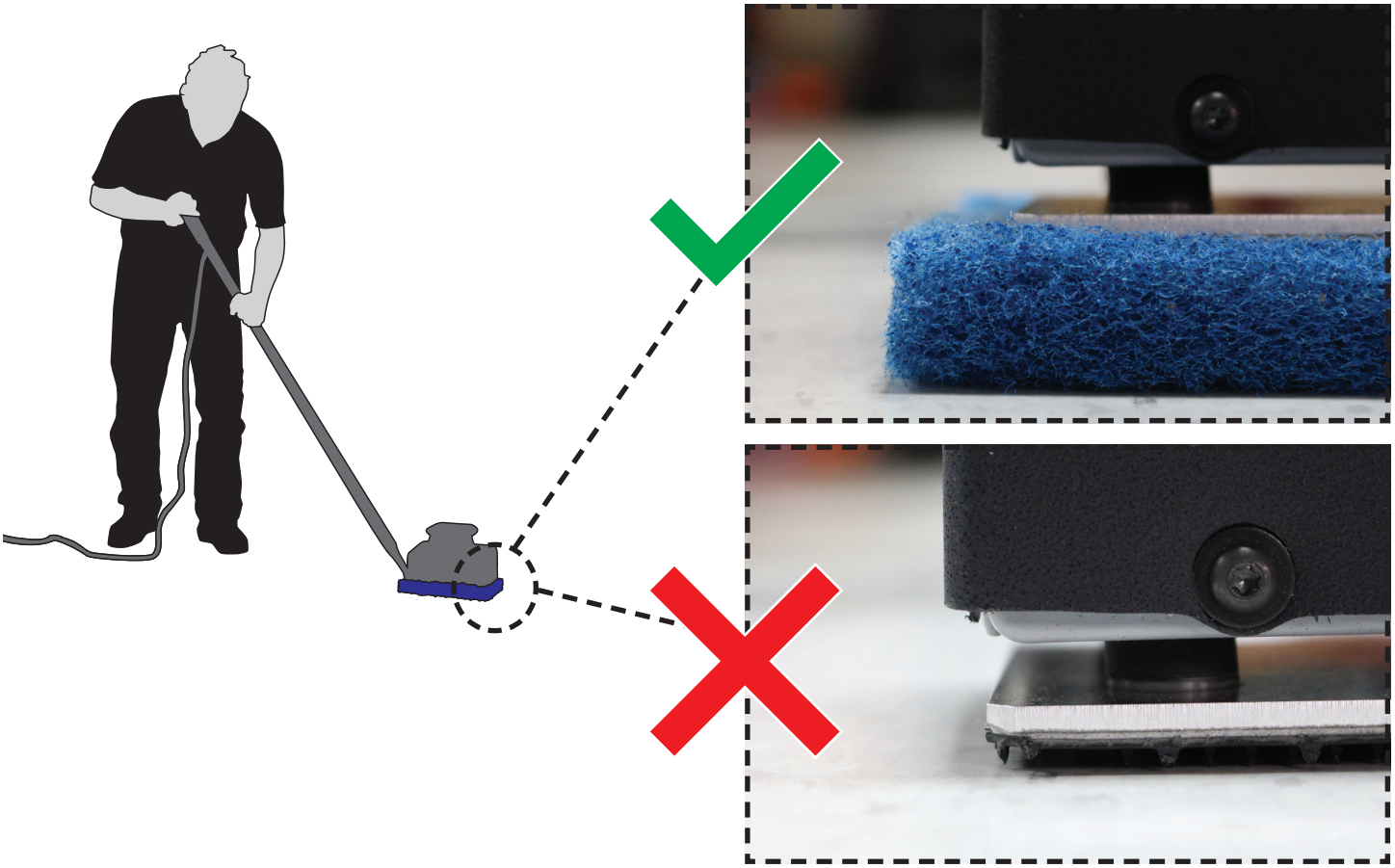

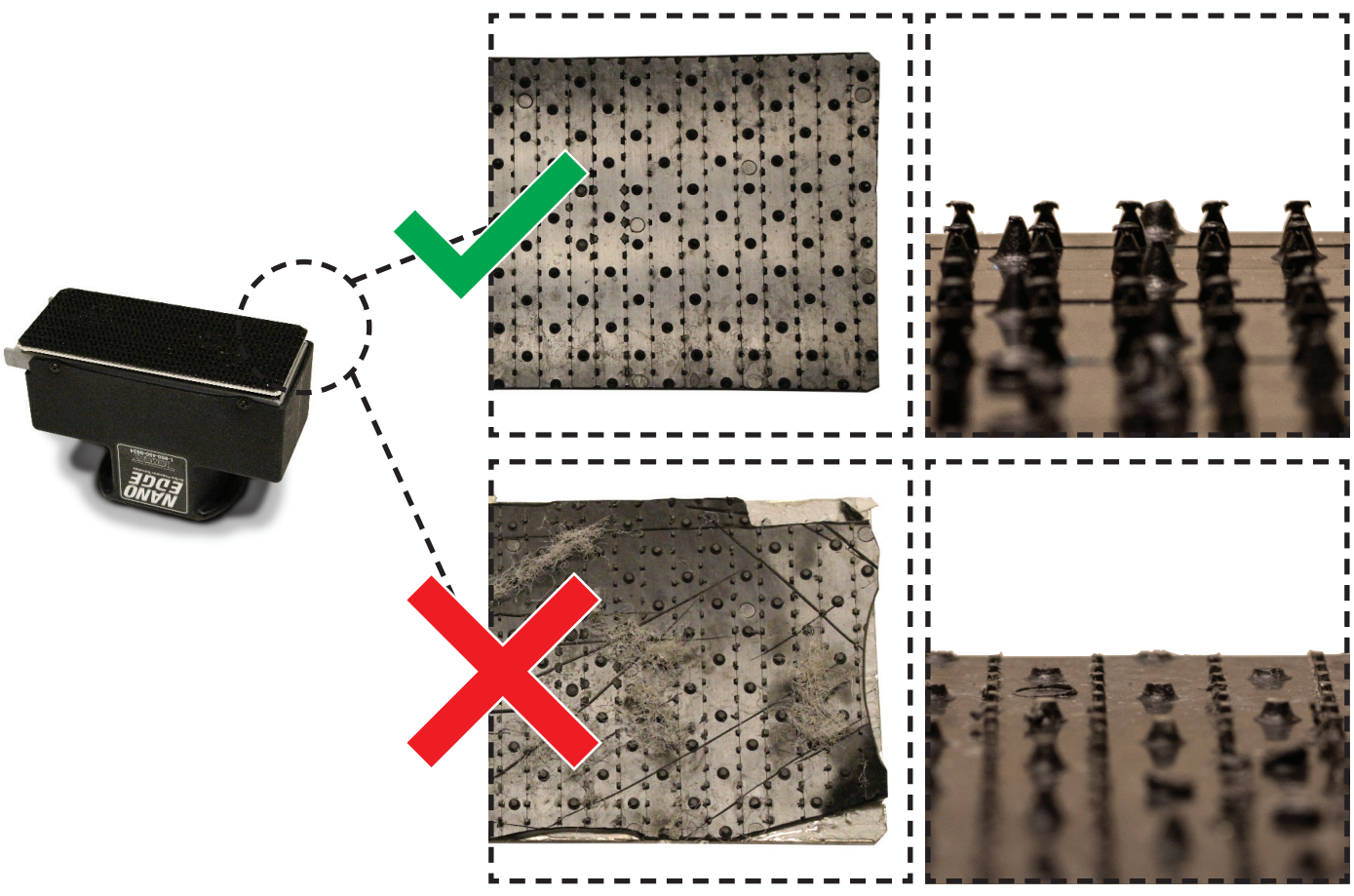
NANO
EDGE

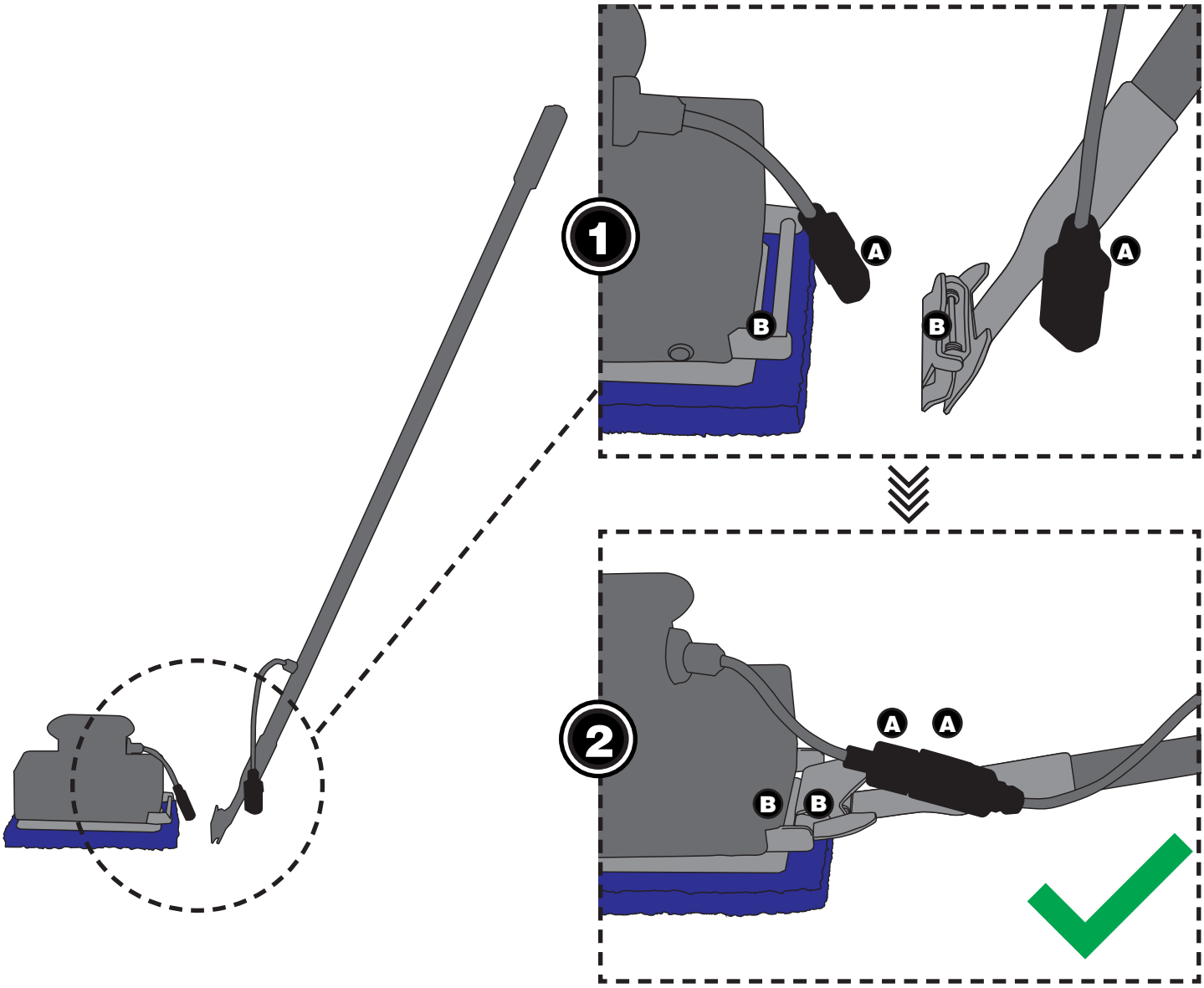
1
A
B
A
B
2
A
A
B
B

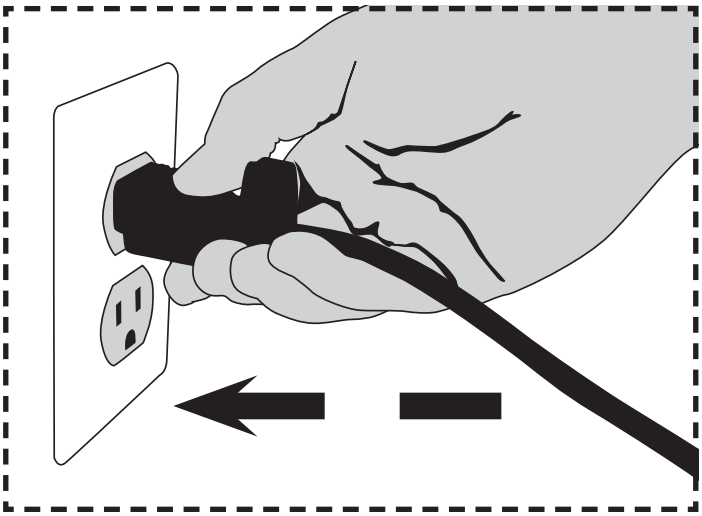

ПРИСОЕДИНЕНИЕ РУЧКИ

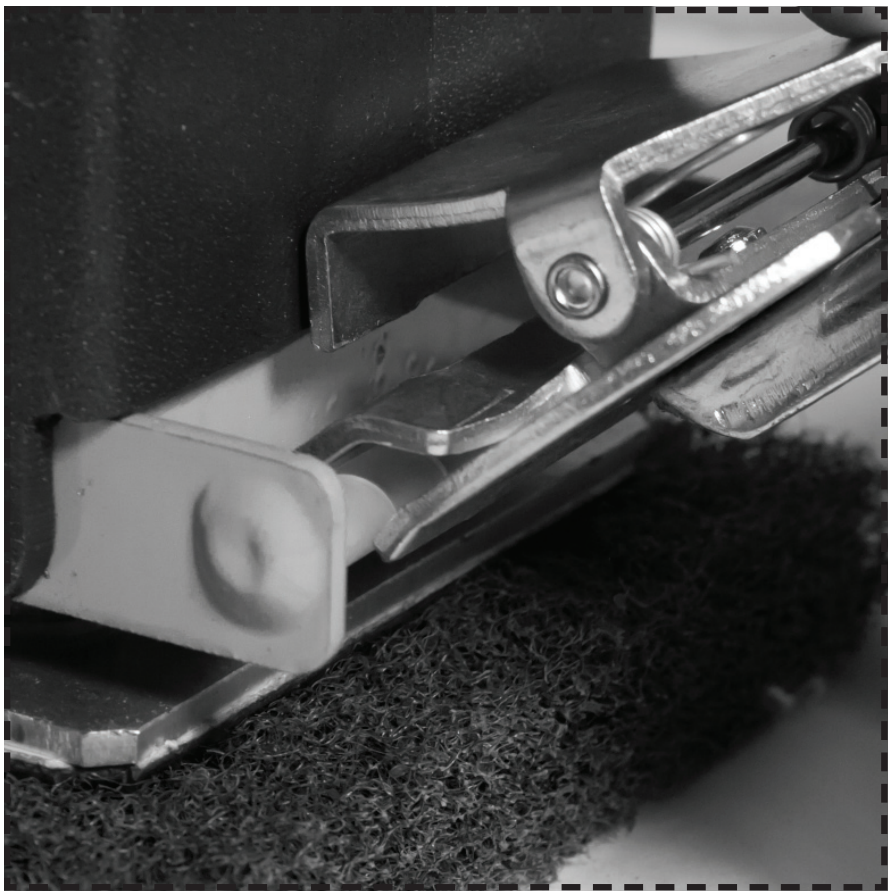

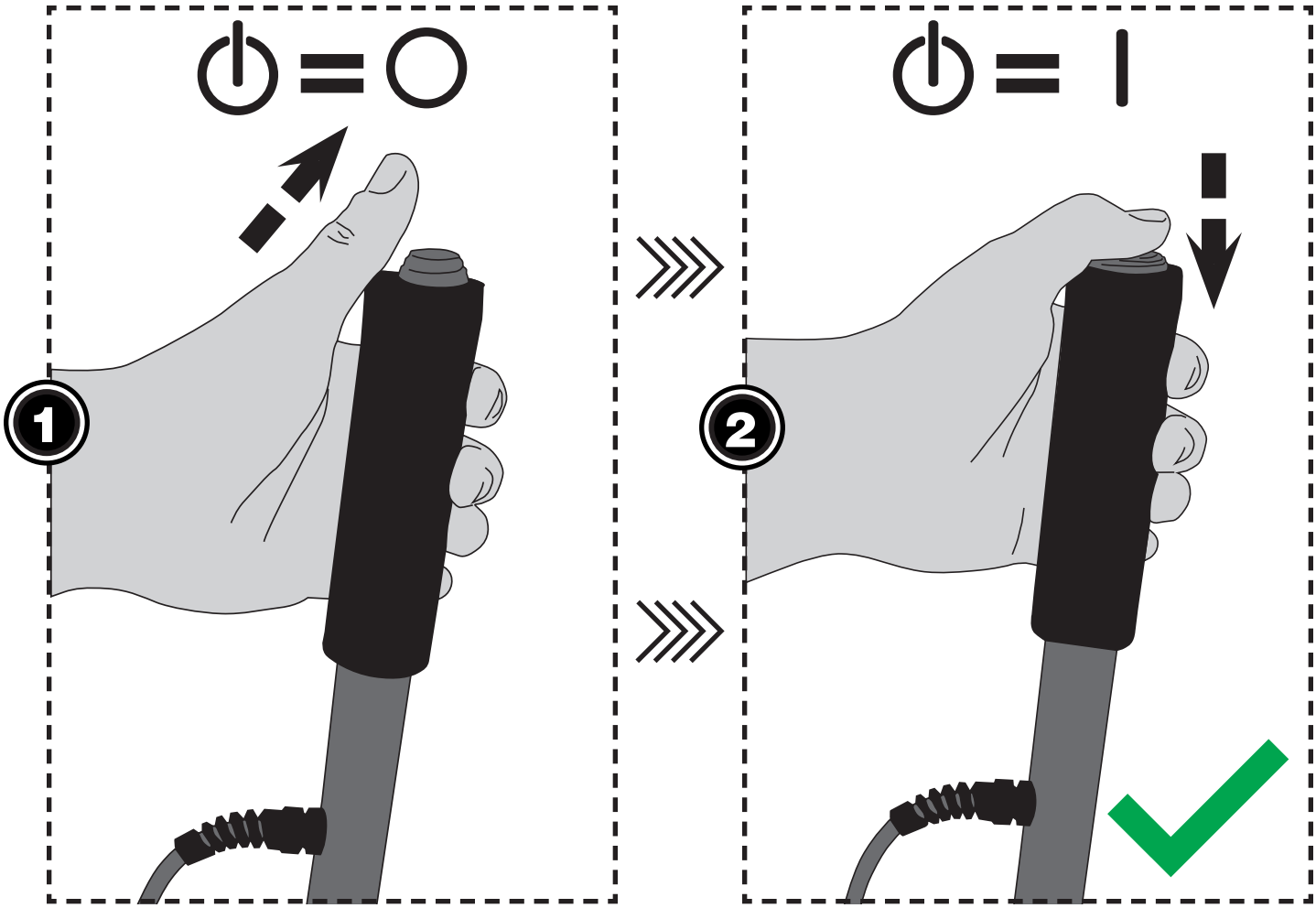
1
2

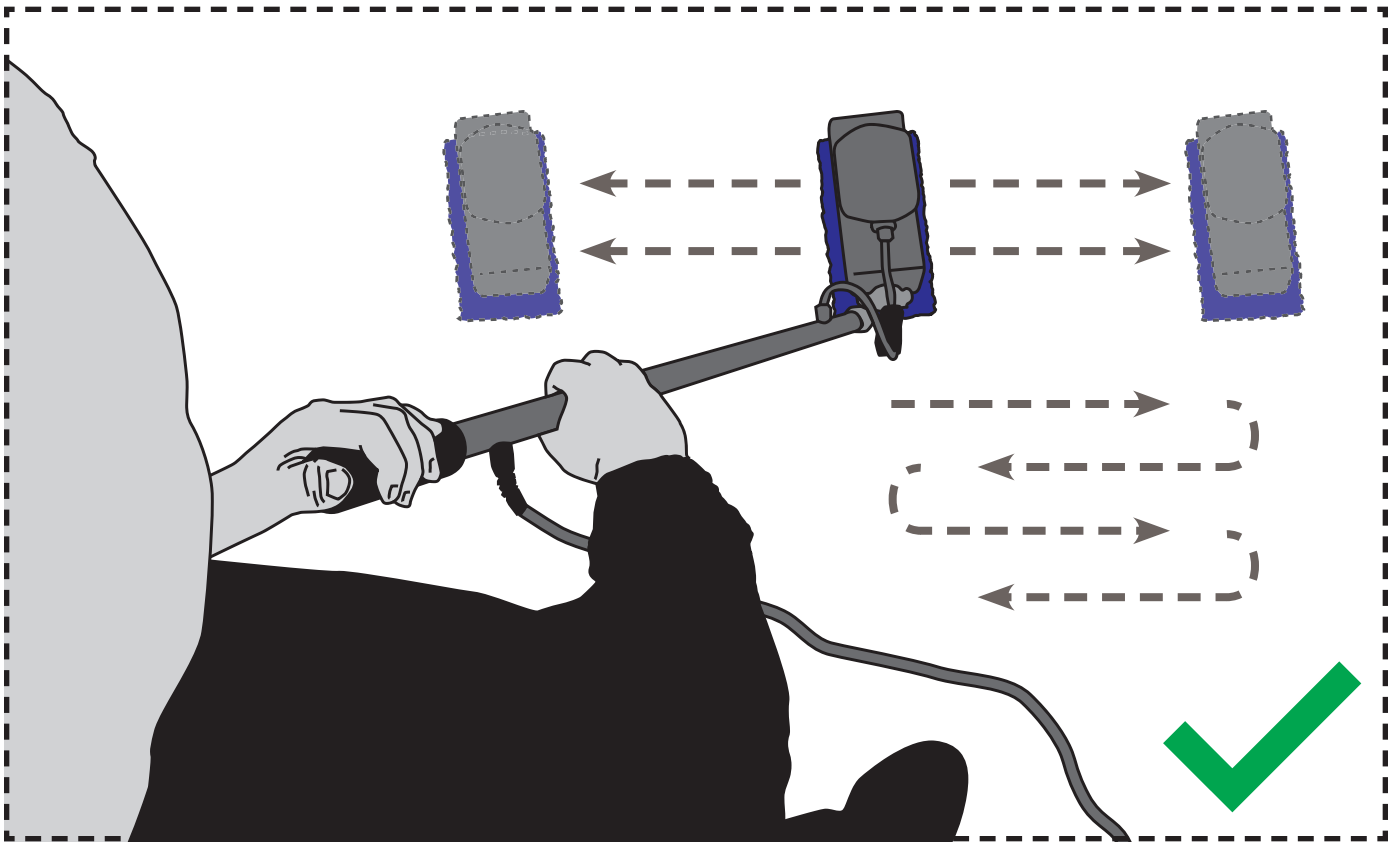

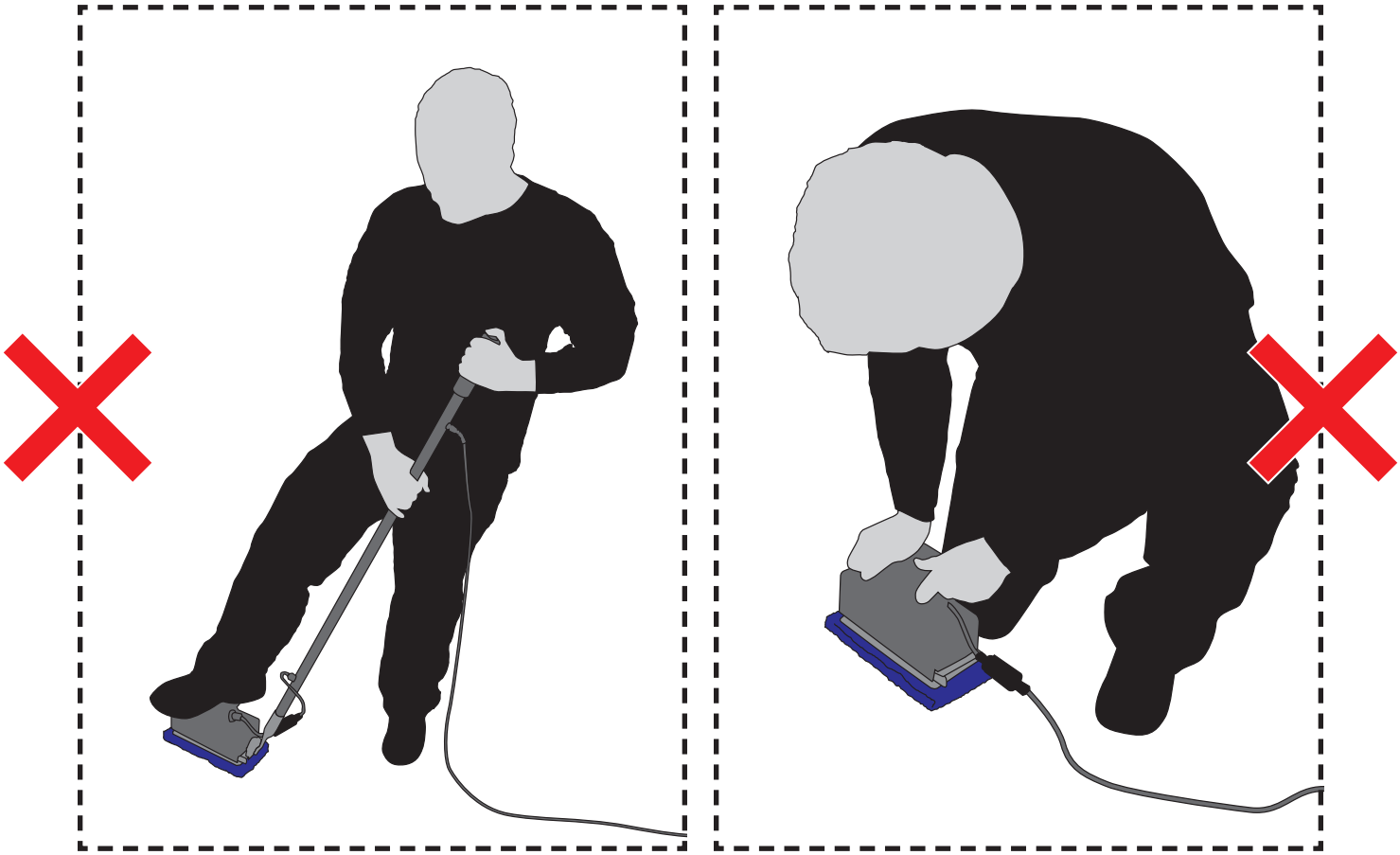

KG

ТРАНСПОРТИРОВКА

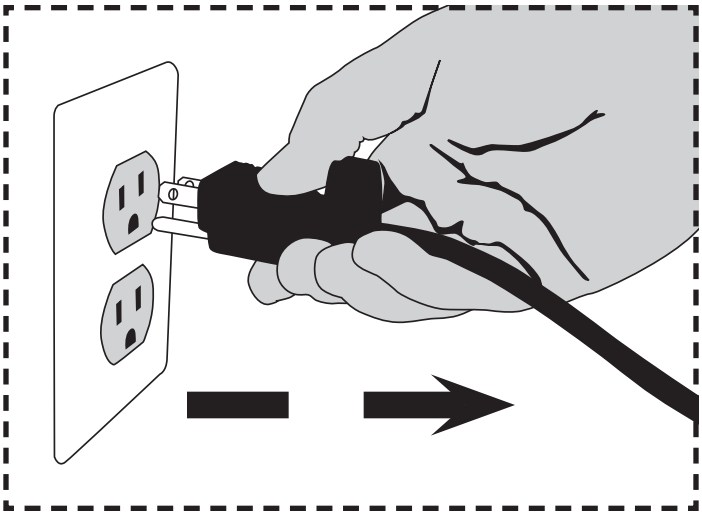

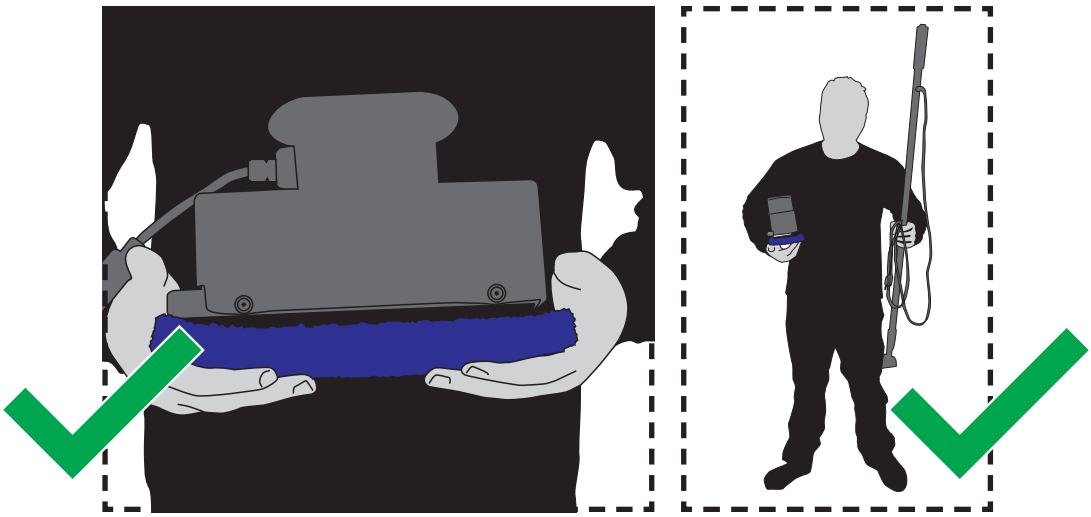

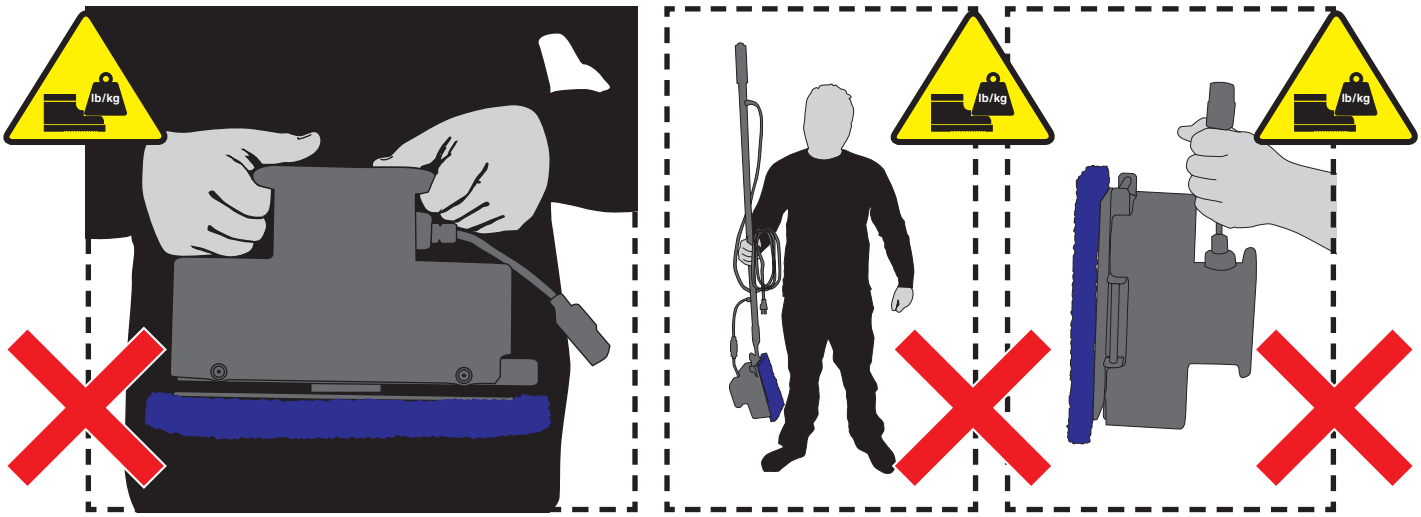

РАСХОДНЫЕ МАТЕРИАЛЫ

NANO EDGE Пады:

Артикул	Наименование
EDGE-7001	Черный пад
EDGE-7003	Синий пад
EDGE-7005	Белый пад для полировки
EDGE-7006	Бордовый пад “Доминатор”
EDGE-7007	Тонкий бордовый пад
EDGE-7018	Пад для плитки
EDGE-7025	Тонкий белый пад
EDGE-7027	Белый “волшебный” пад

Запасные части:

Артикул	Наименование
900-1037	Пластиковая рабочая панель

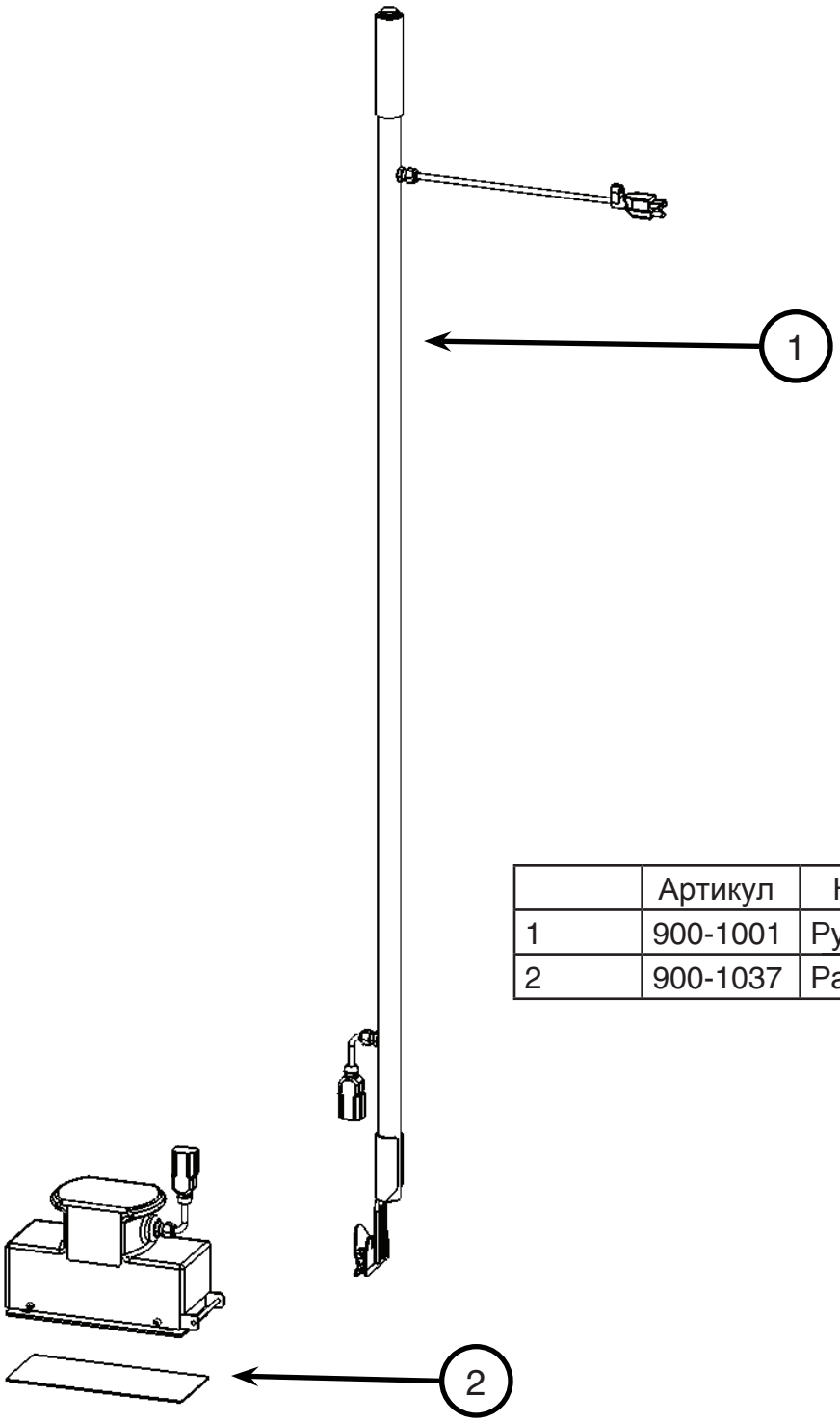

	Артикул	Наименование	Кол-во
1	900-1001	Рукоятка в сборе	1
2	900-1037	Рабочая панель	1

TOMCAT®
COMMERCIAL CLEANING EQUIPMENT

1711 South Street
Racine, WI 53404
www.tomcatequip.com
Tel. US: 800-634-4060
Tel. Int: (001) 262-681-3583

© RPS Corporation 2016